

Agencia delle Entrate
CATASTO FABBRICATI
Ufficio provinciale di
Caltanissetta

Dichiarazione protocollo n. CL0048737 del 02/10/2015
Planimetria di u.i.u. in Comune di Niscemi
Contrada Pilacane

civ. SNC

Identificativi Catastali:
Sezione: 21
Foglio: 405
Particella: 405
Subalterno:

Compilata da:
Di Martino Roberto
Iscritto all'albo:
Geometri
Prov. Caltanissetta N.1106

Scheda n. 18
Scala 1:1000

PLANIMETRIA GENERALE

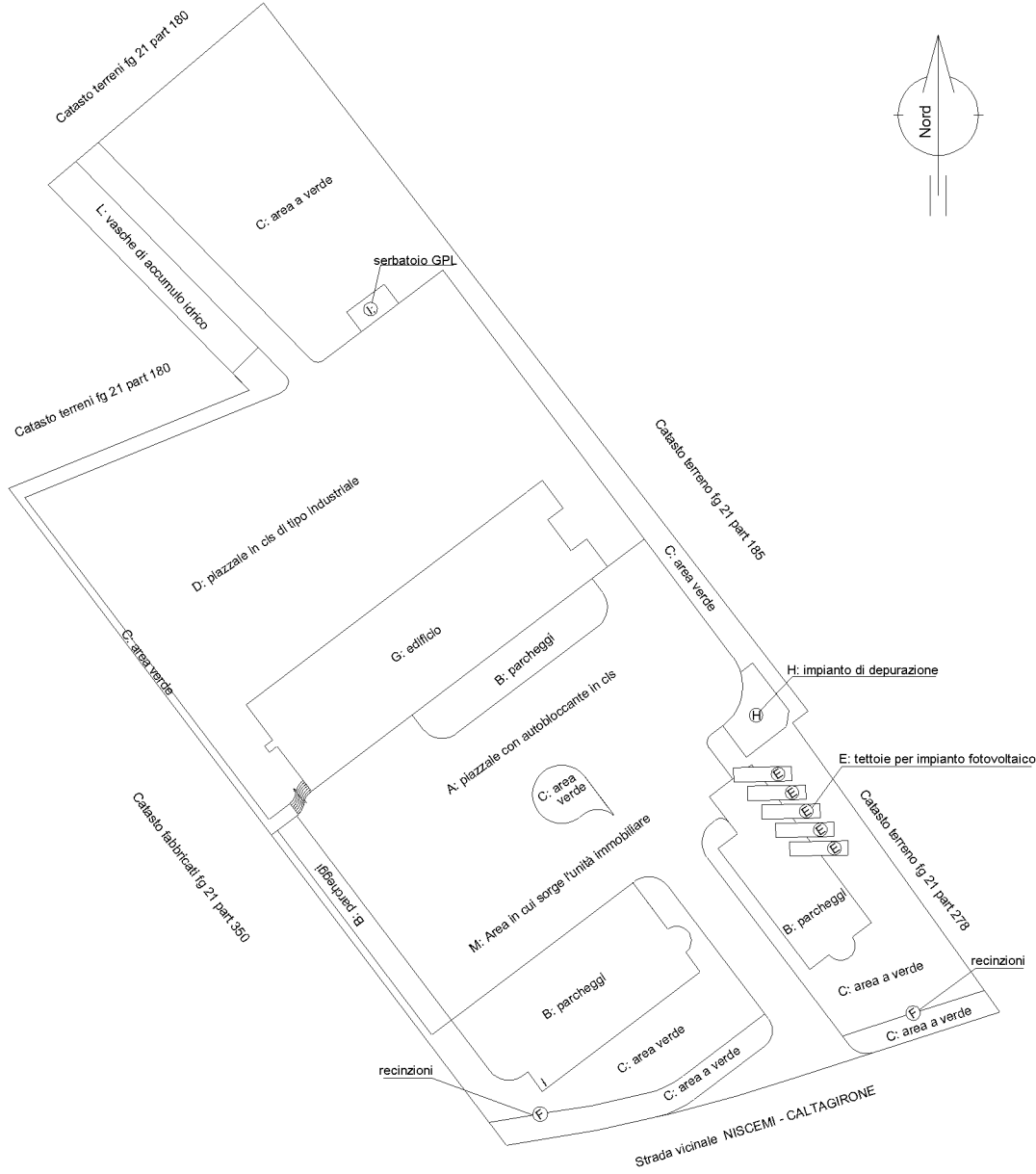

Catasto dei Fabbricati - Situazione al 10/08/2018 - Comune di NISCEMI (F899) - Foglio: 21 - Particella: 405 - Subalterno: 0 - CONTRADA PILACANE SNC piano: T-1-2;

Agenzia delle Entrate
CATASTO FABBRICATI
Ufficio provinciale di
Caltanissetta

Dichiarazione protocollo n. CL0048737 del 02/10/2015
Planimetria di u.i.u. in Comune di Niscemi
Contrada Pilacane

civ. SNC

Identificativi Catastali:
Sezione: 21
Particella: 405
Subalterno:

Compilata da:
Di Martino Roberto
Iscritto all'albo:
Geometri
Prov. Caltanissetta N.1106

Scheda n. 288 Scala 1: 200

Ultima planimetria in atti

Piano terra

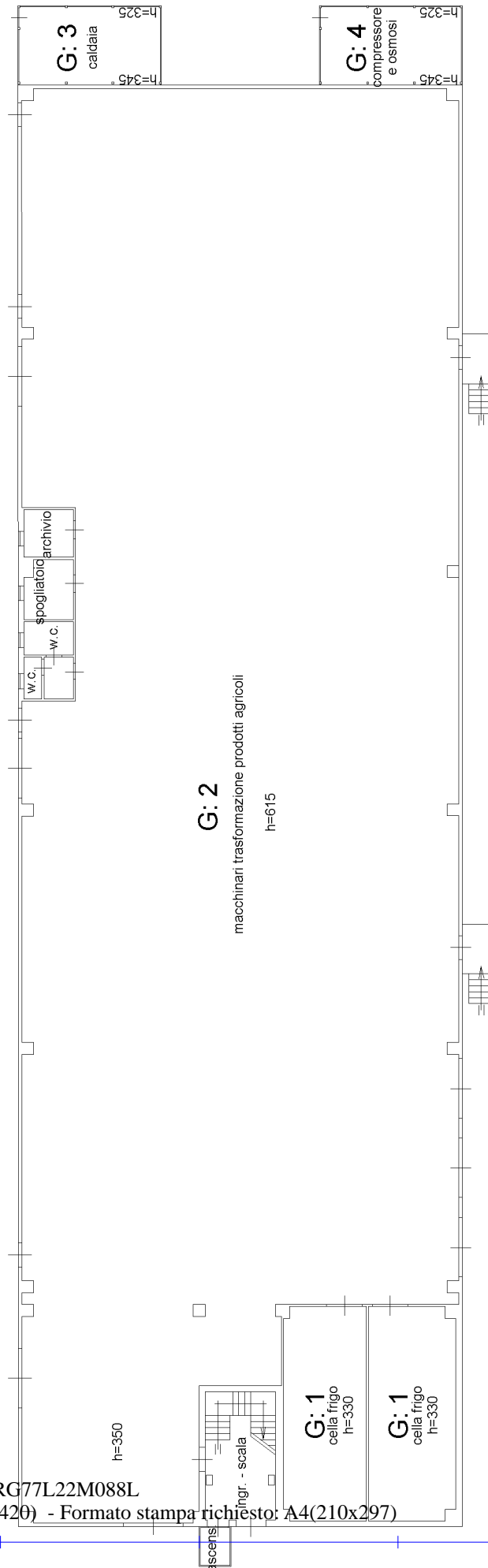

Agenzia delle Entrate
CATASTO FABBRICATI
Ufficio provinciale di
Caltanissetta

Dichiarazione protocollo n. CL0048737 del 02/10/2015
Planimetria di u.i.u. in Comune di Niscemi
Contrada Pilacane

civ. SNC

Identificativi Catastali:
Sezione: 21
Particella: 405
Subalterno:

Compilata da:
Di Martino Roberto
Iscritto all'albo:
Geometri
Prov. Caltanissetta N.1106

Scheda n. 38 Scala 1: 200

Ultima planimetria in atti

Data: 10/08/2018 - n. T36367 - Richiedente: NGRSRG77L22M088L

Totale schede: 4 Formato di acquisizione: A3(297x420) Formato stampa richiesto: A4(210x297)

Piano primo

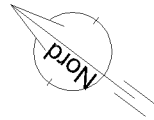
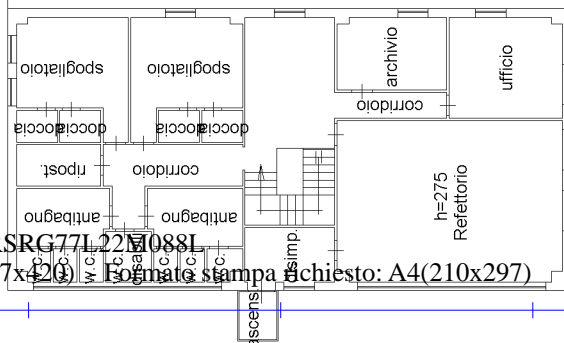

Agenzia delle Entrate
CATASTO FABBRICATI
Ufficio provinciale di
Caltanissetta

Dichiarazione protocollo n. CL0048737 del 02/10/2015
Planimetria di u.i.u. in Comune di Niscemi
Contrada Pilacane

civ. SNC

Identificativi Catastali:
Sezione: 21
Foglio: 21
Particella: 405
Subalterno:

Compilata da:
Di Martino Roberto
Iscritto all'albo:
Geometri
Prov. Caltanissetta N.1106

Scheda n. 48 - Scala 1: 200

Ultima planimetria in atti

Data: 10/08/2018 - n. T36367 - Richiedente: NGRSRG77L22M088L

Totale schede: 4 - Formato di acquisizione: A3(297x420) - Formato stampa richiesto: A4(210x297)

Piano secondo

